本報報費價目

零售每份銅元四枚　京都每月大洋七角　天津與各省外埠每月大洋八角　五分日本同價郵寄外洋每月加郵一元三角均以兩月起碼按日補寄半年全年照算郵票代價按九折計算

本報告白價目

(按字數計算)

一日每字每日收價銅元一分二厘　三日每字每日收價銅元一分　一星期每字每日收價銅元八厘　十五日每字每日收價銅元五厘　一月每字每日收價銅元三厘　一季九五折　半年九折　一年八折　均用五號字以百字起碼刊費先付專用設圖列實另議商標圖像木版等按照所占地位伸算

英方寸

(按英寸計算)

一寸＝三十七一三六

每日每寸收價銀五角八分　每日每寸收價銀四角八分　每日每寸收價銀三角八分　每日每寸收價銀三角三分　每日每寸收價銀二角三分　每日每寸收價銀一角三分　每日每寸收價銀一角二分　每日每寸收價銀一角一分

己未歲　本報星期日單出正張　本報出版第十五年第五千五百九十三號　郵政局特認爲新聞紙類

本報在東城鎮江胡同　電話東局一千五十一號
分館在外城李鐵拐斜街　電話南局六百四十五號
電報掛號〇一五一

北京日報

Peking Yih Pao.
Chun Kiang Hutung.
Hatamen Street

本報京外各處分館　一在天津東馬路電話五百七十號　一在開封城內馬道街　一在濟南東縣巷寶聚棧　一在彰德城內鐘樓後街　一在徐州東車站楓林旅館　一在洛陽商埠南門內　一在鄭州福壽大街　一在奉天城內民政司對過　一在太原府橋頭街東路南

露嘉士大馬戲

本大馬戲開演以來頗蒙各界諸君所歡迎茲將各種座位價目分列於後　全包廂每間十五元　包廂散座每位三元　頭等兩元　二等一元　三等每位小洋五角　散座每位小洋三角　香廠露嘉士主人謹訂

大陸銀行廣告

本行資本二百萬元經理商業銀行各項業務所有存款放款押滙貼現滙兌等其利息滙水佣金無不格外克已辦事手續亦力求敏捷以副惠顧諸君之雅意總行設於天津(法界六號路四十四號電話三千九百〇六號)分行設於北京西河沿中間路南電話南局一千〇〇六號其他各大商埠均有特約代理機關辦理滙兌等項事務特此謹白

葉農生啓事

敬啓者農生因丁內艱守制在籍各界有賜致者請投函四川洪雅縣城內走馬街口本宅爲荷　農生謹啓

北洋大學招生廣告

本校招考土木工科採礦科冶金科一年級新生三年畢業各一班四年畢業各一班預科一年級新生二班投考預科者北京在高等師範學校定於七月七八兩日報名九十兩日試驗在天津西沽本校定於七月十四十五兩日報名十六十七兩日試驗上海在小東門內高等小學定於七月二十五二十六兩日報名二十八二十九兩日試驗投考本科者須在預科報名時間攜帶証書憑照赴考報名處面試口試如能及格再於八月十五日在天津本校試驗招考簡章函索即寄此佈

北京書畫慈善會啓事

敬啓者本會承諸善士熱心創立所有開辦一切經費均由發起人擔任迄無公款補助會員諸公書畫所得潤資或提成或悉數捐入會中隨收隨交銀行儲蓄俟集有鉅款由本會開會公決或賑濟窮黎或作他項慈善事業此外不得動支分文是本會經常費用亦無來源若仍概由發起人担負深恐日久力有未逮伏望各界熱心公益諸公量予捐資共襄善舉俾得持久不敝受助者亦食福無窮頌紉功德竊有涯際再本會承辦壽屏聯時下名人閨媛方外各士書畫扇額頭斗方以及鐫刻圖章定期不悞本會會員均有筆單樣本陳列可供諸君賜顧即會外名流書畫本會亦能介紹購求以資提倡風雅觀摩美術敬請惠臨參觀會所在宣武門外海北寺街門牌二十號發起諸君銜名列後

孔令貽　傅增湘　袁希濤　江朝宗　李長泰　鶴春　袁得亮　柯興昌　袁勵準　趙波雲　申振林　富連瑞　馬文盛　劉會保　丁超　李蔭培　盧俊祥　孫壽卿　陳毓坤　李達　三張文志　樂達明　楊兆麟　趙爾巽　山劉新桂　趙鶴舫　程全仁　劉景沂　以上發起人　孔燕廷　寶瑞臣　袁珏生　江字澄　馮伯巖　袁寄耘　金拱北　董翔周　鄭和甫　常稷笙　許翔階　稗黃韓子忠　劉馨吾　尙石㥞　尙筱嫻　伍篤卿　凌植支　李壯飛　章浩如　顏仲甫　趙吟舟　宋鐵某　慶筱山　延僑士　張恩綬　楊潛盦　張宋庵　耿玉卿　祝邵仲　李邵青　鄭斗南　劉卓　瑞光和尙　孫宋若女士　陳樓女士　鐵筆　以上會員擔任書畫

天津壽星麪粉公司批發處廣告

啓者本公司創設天津意界歷有年所製造桃牌頭等機器麪粉價廉物美名譽久馳爲推廣銷途起見特來北京分設批發處自製自售零躉發莊以供各界之歡迎而保商標之名譽色質精良衛生有益倘蒙同胞賜顧局勝榮幸茲擇陽歷五月二號即夏歷四月初三日開幕除發給傳單外特此登報廣告謹啓　批發處在前門大街路西電話南局二(二二)　存貨處在永定門外榮慶棧電話南局二九四七

財政部印刷局廣告

本局爲國立印刷機關開辦已及十載規模閎敞各種電汽機械悉臻完備石版鉛版銅版印刷精良延聘美國技師教授工徒尤以精製銅版爲特色承印國家紙幣有價証券稅票郵票及各省銀行官錢局紙幣兼營官廳局所銀行各種簿記及名家書籍圖書名片等印刷品頗受各界推許成品極優美價值格外克已現當擴充營業講求印品倘承垂顧希請與本局營業課直接敬備歡迎　電話南局七百零一號

賣房告白

本宅有祖遺住宅一所計房二十間坐落內右三區松樹街路西門牌三十一號自願賣與鍾安雅堂爲業現經憑中說定並已給付定銀不日房銀兩交除此房典與榮姓由本宅自行贖取外此外並無重複典賣或抵押以及族人爭執等情如有此等情弊統由本宅自行理楚與買主無涉特此聲明　郭獻庭

買房告白

郭獻庭君自願以其祖遺住房一所計房二十間坐落內右三區松樹街路西門牌三十一號賣與本宅爲業現經憑中說定並已給付定銀此房曾由賣主典與榮姓言俟明賣主自行贖取後定期立字房銀兩交此外如有重複典賣或抵押以及族人爭執等情統由賣主郭獻庭自行理楚與本宅無涉除俟立字後早報警察廳外特此聲明　鍾安雅堂啓

置產聲明

今買得曾宅住房一所計四十一間坐落在南小街後拐棒胡同一號現擬於陽歷四月十六日正式立字如有重複典賣及抵押情事請速向曾宅清理概與吳宅無涉　吳宅白

順興汽車行廣告

啓者敝行不惜重資特從歐美運來各新式汽車數十輛一律出賃價目格外從廉萬壽山往返六小時小車十元大車十五元通州與上同八大處小車十五元大車二十元湯山一天小車二十元大車二十五元凡逾以上定時者小車每點加洋二元大車加洋三元凡租一星期或一月者臨時面議如蒙賜顧請以電話通知不誤敝行開設崇內米市大街路東電話東局一千八百二十六號

華豐汽車行廣告

啓者本行自去歲五月開市以來頗蒙紳士商租用非特馳駛迅速而且定價極廉司機學習人等經本行審愼選擇手術精純如蒙惠顧者嘉許今蒙爲擴充營業起見特由歐美名廠購到新式各種汽車十數輛專備官紳惠顧請以電話通知爲荷　電話東局二五八八　華豐汽車行謹啓

淮南華豐墾植公司發息廣告

本公司本屆在滬開股東會議決發給官息以四年起至六年止北京方面定於陽歷五月十九日(即舊歷四月二十日)開始給發屆期務請各股東携帶股票息單向煤市街掌扇胡同悅昌文記莊支取可也此啓

大東公司國貨草帽

啓者敝公司資本純係華股各種草辮又屬山東特產其營業目的實爲提倡國貨起見今春添購汽壓力機器創造各種新式軟硬平頂草帽定價格外從廉特此佈告

王印川啓事

啓者鄙人前者加入中原公司商股聯合會原爲調和商股公股意見速了訟案維持公司今該會與公股既形決裂與鄙人調和初意相左除宣告該會股東關係外特此聲明

陳仲鈞啓事

敝人前在美豐公司充任司事剛下已於本月八號辭事所有一切經手事宜均已交代清楚恐未週知特此聲明　陳仲鈞謹啓

北京商業銀行廣告

本行遵照中華民國銀行通行則例公司條例集合資本一百萬元並奉財政部批准註冊立案辦理國內各種滙欵存欵定期存欵抵押放欵貼現放欵買賣生金銀有價證券各國貨幣以及商業銀行各項業務所有利息無不格外克已手續務求簡捷周至藉答惠顧諸君雅意總行設於北京西交民巷東口路北其他各大商埠省會均設有代理機關經理諸滙兌事務特此謹告　經理室電話南局二七六三　營業室電話南局二七二六　電話南局二一六七

五族商業銀行廣告

本行遵照中華民國銀行通行則例公司條例並奉財政部批准註冊集合資本一百萬元辦理各種滙欵往來存欵定期存欵抵押放欵貼現放欵買賣生金銀有價証券各國貨幣以及商業銀行各項業務所有利息匯水佣錢無不格外克已辦事手續並按商業習慣務求簡捷以副惠顧諸君雅意總行設於北京分行設於天津其他上海漢口濟南香港廣州烟台南京營口奉天吉林長春哈爾濱張家口南昌蕪湖杭州福州等各省都會商埠均有特約代理機關經理滙兌等項事務敬祈光降無任歡迎特此謹白　總行住址前門外煤市街路東電話南局一三〇五　分行住址天津估衣街路北電話二六五一

山東嶧縣中興煤礦公司開股東會廣告

本公司訂於本年六月十五日即舊歷五月十八日下午二鐘在天津意界二馬路八號本公司開第九次股東常會報告上年營業情形暨分派餘利並改選董事監察人請各股東於會期前五日將股票息單送本公司掛號換給入場券以便招待除函達外特此通告　中興煤礦公司董事會啓

最新洋式住房招租

東單牌樓南首喜鵲胡同東頭門牌一號有新洋樓客室書房飯室臥房浴室馬號下房等俱全並裝有自來水電燈磁澡盆臉盆恭桶爐罩等具最爲清潔合作上等公館等類之用租價克已合意者請臨該處閱看後面議可也

京師高等審判廳公示

示控訴人張子青張和甫右控訴人等與張竹亭因債務糾葛控訴經大理院發還更審一案本廳按照該控訴人等原開住址票傳無著茲更定於六月七日下午一時開庭審理合行公示仰即如期到廳候訊勿誤此示　中華民國八年五月十六日

褒獎金牌　小彭照相放大(夏季大減價)

中外馳名承照徐大總統段前國務總理交通總長陸軍總長鐵路橋樑格外精美優待各界照相一律七折放大六十寸大相三十元敬贈六尺大相並贈美國鏡框一架　寓西長安街中國小彭主人啓　西局一四〇七

華新紡織有限公司分派津廠官利餘利廣告

本公司訂於陽歷五月二十八日起在天津法界六號路本公司總事務所分派津廠七年分商股官利暨八年一二兩月第一屆官商股官利餘利並分送帳略屆期希有股諸君攜帶息票來取可也特此廣告

介紹名醫

鄖中李鑑如先生精岐黃術一切疑難雜症他醫望而却走者經先生治無不着手成春前在西蜀南京全活尤衆同人素知先生醫術確有經驗用特介紹當世凡抱採薪之憂者幸勿交臂失之　醫例　前門西二元　城內東二元　北四元　門診四角過午不候　先生寓棉花九條門牌四號電話一六八三　介紹　張翔初　高幼尼　高少農　馮敏卿　王晉卿　秦紹觀

賣主聲明

本宅有祖遺公產住房二所座落東堂子胡同西頭路北門牌第二十五二十六兩號計房八十一間又路南馬號一所門牌四十四十一兩號計房十一間願賣與三省堂爲業此房并無重復典賣或抵押以及親族人等爭執等情如有此等情弊由本宅自行清理與買主三省堂無涉特此聲明　成垿　垚　壎　堪　址　堃　仝啓

置房聲明

今買得成垿垚壎堪址堃公產住房二所座落在東堂子胡同西頭路北第二十五廿六兩號門牌計房八十一間又路南馬號一所門牌四十四十一兩號計房十一間現已於陽歷五月十一日正式立字如有重復典賣或抵押以及親族人等爭執情事均請速向成宅清理與買主無涉特此聲明　三省堂啓

燕京汽車行啓事

本行自二月開幕所有營業以及各號搭入別人情事純係敝人一人之營業自登報之日起倘日後有藉本行名義在外招徠者敝人不概負責特此預白　本行總經理人馬伯岩謹白

詹眷誠先生追悼會啓事

啓者詹眷誠先生此次由京抵漢遽於四月二十四日逝世日京同人追懷舊誼感愴同深茲擇六月八日星期日上午九鐘至下午六鐘在西長安街鐵路協會設會追悼恐未周知謹登報奉聞如有贈送聯幛者即交西單報子街中華工程師學會

中華工程師學會　廣東同鄉會　全國鐵路協會　中華工程師學會　歐美同學會　京綏鐵路同人會　公啓

三百五十圓還三千五百圓

不佞從外邦來北京既有五十餘日欲歸不得缺乏航費本京士庶君子有能借佞三百五十圓與余者余到外邦之日願酬還美金三千五百圓(爽約天厭)　民國八年陽歷五月十七日　北京崇文門內大甬同仁醫院　劉天雄謹白

銑表

銑即鐳錠珍罕無匹鍍於鐘表上夜能發光茲特減價三月每表收費一元五角保用十年不變有表願鍍者請交前門外觀音寺街豫康鐘表行

置房聲明

茲有德姓住房一所共計瓦房灰棚五十一間半坐落在東四牌樓北馬大人胡同內門牌九號憑中說合賣與唐姓爲業不日成立契約如有德姓嫡婦關氏堂或該族子侄人等有指房借欵押欵或各情事請於兩星期內速向德姓重交涉如逾兩星期後再有以上糾葛概歸無效特此聲明　經治堂啓

THE N. C. PRINTING & PUBLISHING Co., Ltd TIENTSIN.

還啓者本行在津設立多年生意股實現欲擴充招股本銀一百兩或願作本行經理者亦可該欵有殖業銀行担保生息並可得相當之薪金再本行茲存現貨並傢俱値銀兩萬兩如有欲就此事者請即函致本報信箱〇〇一號交轉可也

北京醫院

院長醫學士　侯希民　醫員　朱企洛　產科女士　兼子勝一　門診自上午九時至下午五時　出診　急症　接生　住院　注射　種痘　檢驗　隨時應需　院址順治門內石駙馬大街　電話西局四一三

家庭須知衛生寶典　全一冊　大洋五角　花柳病問答　全一冊　大洋三角　附售各種醫學書報　丁氏醫學講義錄全二十四冊十九元二角另售每冊八角　醫學衛生報月出一冊已出五期每冊二角　郵費另算

香廠　中原金珠首飾商店新幕廣告

敬啓者本店精製美術金銀物品如鑽石鑲嵌手鐲戒指時樣簪環髮夾別針新式表鍊彈簧圖章項鍊表墜金絲眼鏡金銀時表袖扣衣針珍珠纂花各樣掛花全份頭面珍珠髮簪鑽石耳鉗紀念章鼎爵毛花卉壽瓶筵席大餐器具金銀陳設器皿一切玩物以及勳獎紀念各種電火鍍金實光珐瑯精彩細緻與衆不同所出物品最宜酬贈之禮閨閣之用購取現成物品定期製造各件均隨意品類繁多不及詳述(本店係初行開幕)選料力求精美價値格外克已光顧諸君請試購用使知言之不謬也特此佈告以廣招徠本店開設北京正陽門外香廠路新世界迤西路北電話南局五百五十二號　中原商店謹啓

英商福公司廣告

本公司在華經營礦產已歷二十餘載茲爲擴充商業起見經理馬可尼公司無綫電報無綫電話繼電器自動電話西門子洋行電話材料亭利珮治區公司最新式飛艇及各種機器等廠凡一切實業機器工程等事均能承辦無不格外克已近蒙中國政府賜顧共計有數百萬之交易早已信用卓著名馳中外現已聘定周杏莊爲本公司華經理周君業在上海漢口天津及其他各商埠設立分行如蒙惠顧請移玉至大佛寺北岔五號本公司接洽爲荷　電話東局一千一百二十號

介紹牙醫梁楨幹

梁君楨幹曾隨美國牙醫專家研究牙科多年療治鑲補均極其妙患牙諸君盍往一試　寓東城金魚胡同八號電話東局一三六　介紹人　徐華清　鮑鑅　張鑑忠　仝啓

臺球槊獲

此書無論三球四球凡着竿用竿礁法以及擊球撫球各要訣皆逐層詳證以圖式(附圖百餘)巨細無遺洵嗜者之良參攷書也洋裝美本經售處廠甸各書坊廠甸頭條會友書社總經處青雲閣內文書莊特價七毛五函購不加郵費

原任漢粵川鐵路督辦詹公眷誠擇期於陽歷五月二十八日在漢開吊特此奉聞　詹公館帳房啓

命令

大總統令

國步多艱民生爲重和平統一實今日捄國之要圖本大總統就任以來殫經殫心商洽始有上海會議之舉其間藎言籌維而政府持以毅力喻以肫誠所期早日觀成稍慰海內喁喁之望近據總代表朱啓鈐等電稱唐紹儀等於十日提出條件八項經正式會議據理否認唐紹儀經即聲明辭職啓鈐力陳國家危迫情形敦勸其從容協商未能容納會議已成停頓無從應付進行實負委任謹引咎辭職等語所提條件外則牽涉邦交內則動搖國本法理既多牴觸事實徒益糾紛顯失國人想望統一之同情殊非彼此促進和平之本指除由政府剴切電商撤回條議繼開會議外因思滬議成立之初幾經挫折嘵音揣日前事未忘既由艱難肇造而來各有祗勉匡持之責在彼務爲一偏之論罔恤世艱而政府毅力肫誠始終如一斷不欲和平曙光由茲中絕尤不使兵爭慘黷再見國中用以至誠惻怛之意昭示於我國人須知均屬中華本無畛域艱危夙共休戚與同苟一日未底和平則政治無自推行人民益滋耗斁甚或橫流不息坐召淪胥責有攸歸悔將奚及亟望周行羣彥戮力同心振導和平促成統一若一方所持成見終戾事情則輿論自有至公非當局之不能容納若彼此同以國家爲重凡籌慮所及務期於法理有合事實可行則政府自必一秉夙誠力圖斡濟來軫方遒泯棼何極凡我國人共喻斯指勉策厥成焉此令

王揖唐官授勳二位此令

李長泰授爲泰威將軍此令

任命王懷慶署步軍統領此令

闞烱晉給二等大綬嘉禾章此令

李厚恩給二等嘉禾章張哲培給予三等嘉禾章此令

楊以來晉給二等嘉禾章王祖縈蔡成誥均給予三等嘉禾章此令

買買的敏給予二等文虎章此令

楊飛霞晉給二等文虎章楊慶明晉給三等文虎章此令

上田統給予四等嘉禾章此令

茲制定鐵路旗公布之此令

教令第八號(旗式俟後補登)

中華民國八年五月二十一日

要聞一

●政府疏通和局再成方法

邇來當軸諸公疊次討論促使和局再成辦法業已擬定數端(一)左右大局之力厥在軍界擬由南北將必和意見妥爲疏通(二)間接辦法託在野派撤銷南方所提之條件(三)由法律家調停國會方面務使雙方讓步仍依同歸解散原議進行云云 (廣)

●某巨公電覆西林與聲明

岑西林前晚來電致某巨公略謂各代表均欲離滬大局情形異常危險乞速示知如何維持意見等語聞某巨公昨已覆電西林云和議代表辭職無礙和局容俟北方代表回京即可決定是否另易繼任人物務請執事勸唐少川居滬如其不表同意亦應另易代表總期和會雖已中絕大局斷難使其破裂云云 (集)

●軍政府覆電表示讓步

日前政府對於和議破裂南方八條萬難承受各節電詰軍政府令其速籌補救之方茲聞軍政府已有復電到京內容頗示讓步雖未言明八條可以撤回但頗留可以商量之地步因之國務院再訓令朱總代表暫勿離滬其已赴甯者迅速回滬云 (海)

●元首痛斥南北分治議

大總統對于近頃發生南北分治西南自治之議痛加駁斥謂爲此自己政策如有以此議進者概置睬棄故中央方面無敢以此進言者也 (鳳)

●雙方之担任維持和議者

政府以外交已達緊急之境(一說謂截至昨晚已難挽回)現特決定先行維持和議其辦法略爲北方由徐錢段馮黎熊担任退讓南方由岑陸唐(繼堯)劉(顯世)唐(紹儀)担任將八條款撤回以使重開和會云 (共)

●政府最近挽回和局方針

頃聞公府消息云政府近日連開重要會議決定挽回和局方針決意再於一星期內滬上和會仍無挽回希望即作局部議和實力進行以免久延並將此意告知李督等以促和局之挽回云 (鳳)

●西南對於大局之議定者

某使館昨得香港二十日電訊云廣東舊國會與軍政府曾開會議對於大局進行計畫議定軍府担保國會完全行使職權國會允許制憲後選舉大總統一面由軍政府組織正式內閣國會要求閣員同意權現均略有頭緒一俟和局宣佈決裂即可入手施行惟穩健派對此頗不滿意云 (落)

●南方軍官聯銜請護法

某高級機關昨得報告云自和議代表辭職廣州軍政府首先分電閩陝鄂西三湘南省軍官徵集大局進行意見日前均已電覆軍政府一致主張護法其措詞大致略同謂西南起義初旨即爲法律無論如何不能變計況前方意見早歸一致亦難讓步請勿稍餒以圖進行云云 (水)

●段合肥最近之態度

外間近有段合肥憤於南方堅持條件已與當道諸公進言主戰諸說頃得軍政機關消息合肥保持國防主義確實然未明在政府建議主戰日昨尚派員請詢中央對南解釋籌備國防之必要更應將邊境告急之電摘要達於軍政府以釋其疑云 (談)

●吳總監辭職說之由來

昨日外間傳言有吳總監辭職之說探其原因仍從學界風潮而起但錢總理已極意慰留且已與學界商消弭之法想吳總監之辭職當不至成爲事實(又訊)吳總監昨日又擬具呈二次辭職並聞去志甚決至其辭呈何日上遞尚未探悉 (美北)

●大總統與舊議員談國會

大總統昨日傳見舊議員何雯密談解決國會問題良久詳情因關防過嚴固難探悉但聞何氏確有擁護中央之意云云 (益)

●某巨公對於時局之宣言

政界消息聞某巨公向人宣言和會代表辭職尚可另易人物南方提出八款激烈未始決無退讓之通融倘有主戰者從中主持破裂和局予願退居俾讓賢路並言如至必不可挽回之際亦應宣佈中外個人決計辭去現職以謝國會云云 (恩)

●已允李督挽代表留滬

據政界消息江蘇督軍李秀山昨電政府略謂北代表全體駐滬最佳否則移駐南京亦可重謀和局易於入手開當軸者比即電覆允其所請並囑秀督轉告朱總代表矣又聞朱總代表現暫留杭云又訊聞前晚政府以西南既留代表且從某方面表示並不願意決裂政府一面去電請其根本撤銷所提八條一面即令朱總代表等取消辭職之舉各省爲維持和會起見電請留朱者甚多而某派議員之一部則反對朱氏頗力聞東海之意以除朱氏而外對於各方面若無適當之人物故當疏解反對者之意見仍令朱氏對于和議積極進行勿萌退志云又訊徐大總統決計慰留朱總代表情形業誌報端茲聞總統於十九日發出慰留朱總代表之電二通昨日國務會議時徐大總統又親提慰留朱總代表之主張其最大理由即以西南慰留代表政府乃獨撤還將犯天下之大不韙故閣議結果拍一電致滬又一電致甯據全國和平聯合會等各團體之請求堅留北方各代表勿令離滬又聞前昨兩日府院皆派一人赴滬向朱面告慰留之意似此到和議大有圜轉之望矣惟聞某俱樂部近日猶持撤換代表之意但爲部分的非全體的其所欲撤者爲朱總代表及汪有齡徐弗蘇南分代表而易以彼派之分子不過徐大總統未允 (集新美)

●改借款爲公債之昨訊

財政界消息中央欲將大借款改爲特大之公債一事用意雖善但醞釀中商界尚有不甚滿意之說即使實施斯種政策亦須預先疏通云云 (思)

●長江某督轉圜和局反響

長江某督力任斡旋和局于昨日復一要件歷述勸挽雙方代表頗有進步並云當與各方面開誠忠告以圖轉圜不難達的惟其中隱衷因恐阻礙機宜未使宣諸楮墨云云聞某政黨詩釋此電意義似有所指恐某項問題失其保障故昨日專爲此事有所討論結果聞已密定甲乙兩種辦法云 (上)

●某國移花接木之新手段

外交方面消息云近日某國因我全國人心激昂幾成一致誠恐將來難以補救已密定聯絡中國某政黨一致反對鐵路統一問題以移對付青島之目標轉而對付鐵路並聞其組織非常周密且有結構行將按預定之步驟着着進行云云但聞吾國民方面對于青島問題決不因此而失其後勁且亦甚反對鐵路共管務達吾國自動的及不失主權的主張爲標準決不致與山東問題混爲一事云云 (生)

●疏通西南意見似有效果

政府自決定維持和局前已分別入手直接疏通西南各界意見截至昨日據公府人云確已略得數種效果(一)陸武鳴允許疏通修改八條件已經電致前方起義軍官(二)法律方面雖仍要求行使職權但於唐少川所提他種條件概不過問(三)軍界如保重開和議均不得主張過於堅持云云 (集)

●南北先由外交握手消息

南北於和局尚未決裂時雙方多有接近之處自和會驟停前議吻合各案均歸無效探聞某要人連接西南各首領來電諄囑愼重外交並請堅以民意爲旨歸日昨某要人業經覆電表示贊成更言政府實願專以外交上力謀雙方政策之握手 (笑)

云

●馮河間忽抵南京

昨接某方面消息馮河間忽於二十日發現於南京某君曾有私人電報致其在京友人並謂河間之抵寧與調停和議及此後時局之發展上亦有關係云又訊日昨各方面皆傳馮河間有赴南京消息惟據某君昨晚十一時以電話詢問河間最親近之張仲仁籍亮儕兩君均謂此項消息恐不十分可靠張君并謂前二三日徐東海曾派殷鴻壽氏前往河間謁見馮氏馮比時僅謂日內當至天津一行而籍君處前日(二十日)尚得天津消息並未聞河間有南下之事姑誌之以待再探 (大王)

●調和派主删去臨時字樣

頃得公府消息云在野調和派某某要人亦均以西南所提第八條承認徐東海爲臨時大總統乃動搖國本之主張而西南又不允將該各款完全撤回故主張將該條件之臨時字樣删去並將第六條恢復舊國會字樣改爲召集制憲會議以爲調解之計云云未識南北當局能否同意也 (鳳)

●政府接到日本正式聲明

聞政府方面二十一日接到駐日本莊代辦來電並准日本使館通知內田外相之聲明如下觀日本與中國之關係中國官民中往往對於日本之眞意深懷疑慮且有誤信日本此次於交還膠州灣租借地於中國之既定方針將有變更之圖余聞之甚出意外且深爲遺憾前次牧野男爵爲關於山東問題說明日本之地位曾於五月四日發表其聲明於新聞紙上余於此確認此項之聲明即日本於所口約者嚴正確守山東半島連同中國主權均須交還中國而中日兩國爲增進相互利益所締結之一切協定亦當誠實遵行其中國因參戰結果由聯合國商得之團匪賠償金之停付關稅切實值百抽五之加增並根據講和條約由德國取回之有利條件日本對於此等事項無不欣然維持中國正當之希望且帝國政府仍擬照余在前期議會所聲明者以公正協和之精神爲根據而確定對華之方針以期實行云云 (新)

●維持北方江海兩種防務

中央有電分致齊齊哈爾鮑督軍駐海參威林建章艦長一爲黑龍江松花江嗣後每值大雨期間應即預防潮漲交通軍政一切損失一爲威埠各國聯軍對外設防我國軍亦須妥爲籌備遏止外患云云 (儒)

●電請陸武鳴挽留唐紹儀

某當道昨有電致陸武鳴云和局停頓後中央允准朱啓鈐等北返實出不得已擬請執事速勸少川留滬以待中央直接與軍政府將八讓條件協商一面並聯雙方所委調人疏通意見執事如肯担任勸慰少川中央亦勸朱桂莘暫緩北返俾謀最後之進行云云 (儒)

●政府詰誡勿作法外行爲

此次山東外交失敗全國無不憤激政府如不誠勸則居外人藉口有排斥舉動過抑太過則必重違各界愛國之心府院近日協商仍擬再電各省區詳加詰誡各界免使流氓致陷庚子前車而各界則須顧全秩序勿作法外之舉動云 (鴻)

●各校長謁見總理詳情

頃據可靠消息北京各校校長陳寶泉等一十二人特於日昨下午五時謁見錢幹丞總理將各校學生罷課後上大總統書內之六項問題與錢總理逐項磋商辦法(一)青島問題錢總理謂關係外交秘密一時難以宣言辦法(二)懲辦曹陸問題總理謂斷難照辦(三)教育總長與大學校長問題教育總長則允將田應璜掌教育案撤消並謂傅總長如不肯回任暫由袁次長代行部務蔡校長問題則已有挽回希望(四)十四日明令警戒國民勿再滋事一節謂爲非對學生而言(五)留日學生被捕風潮已電令莊江安爲處置并另向日政府方面交涉(六)內政問題議論尚無結果各校長回校轉告學生後學生認政府尚無滿意之答覆上課一節仍須退緩各校長亦擬再開聯席會議磋商一切辦法云 (王)

●政府答覆曹汝霖辭職案

昨聞國務院備具公文咨復衆議院內容略謂衆議員羅正緯等質問交通總長曹汝霖溺職誤國案曰一辭政府何以不准其辭職等因准此查曹總長前以責難交集呈請辭職大總統以該總長所述歷辦交通外交財政並無隕越各節均屬實情且值時艱孔亟未便易人是以未予照准特此奉復等語又聞現在交通部員甚盼曹氏速行回部已有請求書起草云 (月)

●南方對北總樞亦分兩部

據在野政客云南方各界意見總部份確出兩派一爲仍謀和議派陸榮廷岑春萱等屬之擬允稍改最近提出八條款一爲完全決裂派李烈鈞伍廷芳孫文等屬之擬即向外宣佈決裂和局俾謀重開戰端云 (益)

●各省區一致擁護中央

中央徵集各省區應付大局意見探聞已經多數覆到大略均主張再察南方趨勢如由仲裁方面疏通有效北方不妨再請退讓倘一味堅持八款毫無通融處由中央對於國內國外發電聲明並云各省必一致擁護中央云云 (笑)

●陸電請示簽字與否方針

昨聞中央接駐法專使陸徵祥來電云現與顧王各專使籌議以簽字後應力爭青島把握如不簽字則恐惹起他國否認更難免誣我國延宕世界和平請即電示辦法云 (有)

●衛戍司令之醞釀

衛戍總司令將次實現其組織方法係以步軍統領衙門改與京畿警備司令部合併京師警察廳之權限歸衛戍總督節制此種辦法期以統一京師地面之管轄權以衛戍總督專其責成前日晚間錢總理赴警備司令部談至兩三小時者即係爲此問題並聞此項改組之經費聞已計算一次約計三百萬元又聞某某兩要人已經擔任籌畫目下正在著手大約端陽後可以實現矣 (北)

●某派主張局部議和理由

某派要人云該派對于此次和議停頓主張國內和平以局部議和有效並聞所持理由則以西南各省派別紛歧主張不一原因即爲複雜和議故難安洽是以主張局部議和以收效果云 (鳳)

●提出國會之外交案

政府方面於星期一(即十九日)晚間提交衆院附抄往來各電其中重要者爲本月十五日政府致陸徵祥訓令內開對德和約大致應簽字關於山東各款應聲明保留等語陸徵祥本月六日致政府電(本月十七日到京)報告六日大會已提出保留之聲明並承會長列入記錄等語以上皆政府方面經過情形至國會方面取何態度尚未探悉外傳兩院將開會表決并請閣員出席說明者亦有謂兩院僅開談話會討論并不表示可否者惟安福已未兩派於本黨開會時對於大體簽字爲案保留各層已表示贊同之意云又訊政府已將外交案於十九日咨交國會聞國會方面不僅對於外交上之意見極有參商即對於此案之是否列入議案主張亦頗不一致因一部分議員不願爲政府取決以專政府責成又一部分議員以爲責權所在不容諉卸卒爲前說所勝故昨日有決定不列入議案不請閣員出席不予政府答復之話而政府方面以時機急迫不能再事遷延已將對和約全部予以承認而保留山東關係之方針電告陸專使矣 (民新)

五淋白濁一瓶斷根

哈●耶●淋●濁●丸●

凡淋症者不獨自己受異常痛苦其毒惑妻妾以貽禍子孫實由男子不愼之咎可不戒乎世人欲根治五淋白濁一切惡症以享受家庭之樂事則宜速服哈耶淋濁丸此藥係德國哈耶博士之秘方環球無二之奇劑其殺菌力異常猛烈一入腹中則因化學作用以殲滅毒菌其効百發百中眞如

鄧子安電氣工程師事務所啟事

北京安福胡同東頭

本事務所現已將營業部一切事務完全劃歸前門大街鄧子安電業商行辦理其餘各項仍由本事務所照舊辦理恐未遍知特此

服用大瓶一個則可全治更欲其速治除者服用該藥外宜哈耶洗用淋水洗滌尿道、以此兩藥、內外調治則雖極難之症大約三日已覺輕快、一星期則可全治世之患淋症者、蓋速用此良藥以免其痛苦、世上患淋諸君請試服以知本藥房言之不謬、其藥價哈耶淋濁丸、大瓶兩元、中瓶一元二角、小瓶大洋六角、發售本舖、大阪淸水谷西之町、順和堂大藥房、各埠大藥房均有代售就近採買試服爲幸
代售所　北京東亞公司、天津東亞公司、漢口河街小瀨木洋行奉天大德生藥局

鄧子安電業商行
營業種類
包辦電燈電鈴電話　出售各樣電氣機器　代辦電氣工程計劃　寄售新舊電氣器具
批發零整電料五金　發賣軍用電報電話　代理各國名廠貨品　代售各國工業書籍
如蒙 各界惠臨卽請移玉前門大街本行或以電話通知南局五百六十號一千八百號無任歡迎

●政府補救和局之決心

邇來相傳和局消息紛紛不一茲得政界消息府院方面日昨接近協商大略仍定必維和局 不使決裂其理由首因外交危險 和會破裂必有危及國家之憂且於財政困窮尤爲難期再戰之至大關鍵故決意重謀和議並致電各關人說明斯旨一面研究斷不再戰之辦法云 (思)

●籌戰軍之積極進行

邇來和局既已破裂邊風又復趨緊故段合肥之籌戰計畫業經決定積極進行其詳細內幕固難盡悉微聞近數日迭在私宅集議除一面籌准於大總統外一面更擬分在保定洛陽廊房熱河察哈爾綏遠山東近畿等處組織某項國防機關 以除邊患云 (共)

●李純請示讓步程度

中央昨接南京李督來電云奉電諭南方八款非無礙商餘地此間人士閱之莫不感佩尙懇電示退讓程度 以便轉勸西南各首領重謀和會開幕等語聞中央當道擬日內再召會議詳細辦商云 (談)

●李蘇督代表已回甯覆命

江蘇督軍李秀山派參謀長何恩溥少將日前來京已誌本報據公府方面消息何參謀長先後謁見元首兩次確將維持和局要旨完全解決並經東海交諭促其卽日南返覆命 故何君於昨日(二十一)下午四時四十五分乘京奉車赴津准今日(二十二)由津南下云云 (廣)

●丹國傳來之德國態度

昨聞丹麥顏公使有一要電報告政府略謂德國代表出席凡爾撒冷對于列國提出之條件謂此非人類所能承受 吾等寧受亡國之慘而不能簽此苛約業經全部退出巴黎德總統 愛培爾對于和約宣示于國民曰予無此權能簽字于和約請國民改組政府此間聞德境秩序益亂恐和約簽字日期尙非十五天展緩所能決定云云 (明)

要聞二

▲林葆懌致電某要人

昨聞某要人忽接林葆懌來電云唐少川所提八項南方軍界盡表同情北方果有誠意謀和均應承認雙方協商乃朱啓鈐竟指此舉爲過背宜言辭職足見胸有成竹有負代表背任希卽決定辦法俾因外交緊要誠敢担保勸回唐少川云云 (有)

▲政府致電在陝各軍長官

政府昨有要電多件分致在陝之各軍長官探悉一致陳樹藩從嚴約束部下軍隊萬勿輕離防綫並勿越境勦匪一致許蘭洲囑其襄維三秦防區一致張聯陞暫時派兵監視雙方軍隊或有挑戰舉動一致劉存厚鍾體道管金聚愼勿互鬨要區重兵云云 (鴻)

▲政務會議審議八條

前日政務會議對于南代表所提出于和會之八條有所討論關于第六條之由和會組織國內政務會議以監督議和條件之實行同時依其同意以組織統一內閣某委員發表其意見曰議和代表係依軍政府組織大綱第三條之制定受政務議會之委任遵照議和大綱與北方行其接洽者也今以國會權限之政府同意權舉以屬諸由和會組成之國內政務會議實犯約法法第三十四條之規定又第八條之由和平會議認徐世昌爲大總統惟總統不問其爲正式爲臨時而其選舉權當然屬諸國會臨時約法第二十九條參議院法第五十四條固以明文規定者也縱謂唐紹儀已付與議和全權進而提出若此條件頗令人不可思議云云而冷遹則日全權代表所提出之條件如南方自已亦不承認無乃太相矛盾且今日再議更換代表則國內統一上殆已絕望云云以上二說採決結果冷遹派得占多數遂定承認代表之提出全案云 (方)

▲公府連日密議之內容

頃據某方面消息公府近日會議關於外交者內容甚密不便宣布惟聞與議者亦有一部分主張對於損失山東權利之草約我國不簽字惟暫時不再電令陸專使至于以後應如何進行布置不便披露云 (央)

▲日使之抗議

聞日公使確於上星期日之晚間向政府提出抗議以學生鼓吹排日要求取締錢總理曾邀集警備總司令警察總監步軍統領等會議皆以學生之演說與不用日貨並未擾亂秩序之安寧未便加以干涉激成事端故對此提議尙無辦法擬於日內下一命令保護外人以爲答覆之具云 (美)

▲日艦行動宜愼

前晚吉林省江防司令致某方面急電據駐同江營長報告元日(十三)晚有日兵艦在同江口外停泊旋派兵乘划欲抵吾岸當經阻止迅請交涉撤回等語當此人心浮動之際日艦無故入我內江殊駭聽聞深望卽日退出勿更啓風波也 (民)

▲謝米諾夫招匪搶掠慘狀

謝米諾夫招俄蒙各匪屯駐滿洲里海拉爾一帶餉無所出專藉搶掠爲生我國僑商被搶者至數十起之多無辜被害者尤慘不忍道商民羣請黑省保護聞黑督已飭派一混成旅出駐海拉爾專防俄匪云 (民)

▲教員會議維持學界

北京各學堂教職員聯合會二十日晚開會討論學生停課事蓋此事已逾三日偏及二十四校學生計有一萬六千名該聯合會頗以爲宜上書政府使教育事業不涉及政治並不承認任命田應璜爲教育總長其後決議將此等事以及與政府交涉各事由官立各校校長辦理自蔡元培來電要求寬恕學生並允回京復任校長於是各校教員亦願擔任調停且有恢復其職務者然皆以爲若果政府能挽留教育總長傅增湘及蔡校長元培則學生之要求當必讓步也政府對於調停此事亦甚關懷但求有圓滿之解決無不樂從云 (美)

▲重要文電仍當恪守愼密

國務院錢閣揆近鑒於軍政外交各重要文電往往有尙未實行卽洩漏於外日前飭某秘書撰稿通函京內各機關嗣後對于重要之電報文稿應飭承辦人員恪守愼密以重要政云 (錢)

▲英國新派之赴華艦隊

此次英國政府業將派遣中國艦隊之編成全行發表其配置中國方面之新艦隊係由比從來更有勢力之最新式巡洋艦隊一隊及比從來更增二倍乃至三倍之驅逐艦潜水艇砲艦等所組織而成云 (方)

▲請看海拉方面之舉動

中央昨接車慶雲司令來電云日人近來屢派專員與副都統勝福暨新舊巴爾虎素倫三翼總管交好并將潜跡旅順之前淸親王肅順與勝福介紹而肅親王已乘火車由大連赴海拉爾寓于勝福私宅并聞日內更將赴大烏里云 (政)

▲大總統傳見傅良佐

大總統昨(二十一日)曾傳見陸軍上將傅良佐諮詢防邊意見多端聞傅上將頗有貢獻深得元首奬許諒不日傅君於邊防要職必可佔得一席云云 (徐)

▲總統召馬良詳詢魯現狀

大總統昨早(二十一日)特在延慶樓傳見國防軍第二師師長馬子貞中將除垂詢國防軍編練情形外並詢及魯省現狀與學界反對日本之實況密談約達一小時馬中將始行出府 (廣)

▲滬團體留代表北上再誌

會議停頓後北方代表有二三日內離滬之說上海和平團體及實業家共約百餘名意謂北方代表如去上海則和議當愈陷困難于是同赴車站以求北方代表出發之中止其朱啓鈐吳鼎昌二氏原定正午由杭州歸來特前赴車站迎逆以便順請其北上中止孰知朱吳二氏至時未見歸來惟方樞李國珍江紹杰三氏業經乘車準備北歸當被發見已强行挽留矣又朱啓鈐吳鼎昌二氏今日定由杭州歸來各團體代表當再赴車站迎逆以求其中止云但朱啓鈐吳鼎昌二氏之住宅已整理行裝準備出發云 (方)

▲英外相致我國專使函

政府方面得巴黎消息五月十日中國專使曾與外務大臣晤談請將中國專使函和各節咨復十四得英大臣復函詞意含渾但於日本將膠澳租地連同完全主權交還中國一層語均切實並有深盼中日兩國有識之人均以此政策爲然之語云云 (新)

▲庚子賠欵有退還希望

教育部派赴歐洲考察戰後教育之李石曾陶夢和郭秉文三君未赴歐之前原受教育協進會推舉負有向各國要求庚子賠欵退還與辦教育之義務聞日前李君等有電致教育協進會謂已晤英相喬治法相克里蒙梭接洽此項問題頗有希望云云 (大)

▲教育總長與參副議長

近日參院副議長田應璜有就教育總長之消息已未俱樂部因於昨日討論繼任副議長之候補人擬定陳振先吳鈁蔣棻並有人提議已未同志會之秦望瀾等四人一俟經過正式會議卽行提出云 (新)

▲曹總長給假

交通總長曹汝霖再呈辭職昨日批令如下呈悉該總長夙共艱難深資倚畀據稱舉發舊恙著給假二十日安心調攝暫由曾毓雋代理部務所請辭職之處仍毋庸議此令 (民)

▲國務院電促蔡鶴卿

北京大學蔡校長自滬來電請寬貸學生蔡當回京及教育部促蔡電俱見報端昨國務院亦有電去促駕原電錄左 上略來電誦悉我公學生舉動踰越常規深堪惋惜政府辦理此事慨任維持熱誠至佩翠望所屬同趾德音此次本屬持平外間謠傳并非事實前車來軫翠論紛龐佇盼行旌迅資整理院 (新)

▲大總統傳見屈映光

據公府確息大總統昨日(二十一)上午十時在延慶樓傳見前浙江巡按使贊威將軍屈文六談論和局問題良久元首之意確願屈將軍担任疏通之責云云 (石)

▲王芝祥昨午抵京

王鐵珊上將因和局中絕特由上海返都已於昨午(二十一日)十二時,分抵京午後往公府請見總統當經交論准今日上午傳見諮詢上海一切情形云 (出)

普通新聞

◉協濟京米杭省之來電　政府昨接浙省長齊耀珊由杭來電以協濟京津米糧一案擬請飭令採運人員在未採購之先來杭報到以便派員會商採運各辦法以期安洽採運人員姓名尙希電復云 (錢)

◉組織商團通飭　農商部由總長前訂商團組織大綱公布以來東三省各商會遵章組織者實不多覯當此邊防緊急之際碍難再緩昨日通令奉吉黑三省商會遵照商團組織法迅速籌備剋期成立仰將組織情形隨時呈報本部及陸軍內務等部查照備案云 (大)

◉參衆兩院請發本月經費　參衆兩院因五月分經費三十七萬餘元待用甚亟昨特致函財政部請其迅速撥給以濟要需 (思)

◉許可唐氏辭職之聲勢　對於唐紹儀之辭職如綜合各政黨之意見益友社政學派及新新俱樂部俱以唐之辭職爲足表示南方意志之鞏固如果從事挽留是無異於要其對北方讓步故不如容納唐氏意見聽其辭職之爲愈至南方提出之八條件中承認徐東海爲臨時大總統一層則斷然主張反對云 (方)

◉八年公債案之昨聞　財政龔總長發行八年公債曾致外交團迭次提出抗議大有欲罷不能之勢遂擬將此案提交財政委員會討論變通辦理方法以期糾紛莫解之公債得以實

接第四版

●京綏鐵路管理局招標廣告
本路豐平幹綫工程自豐鎮至泉子灣路基土石方業經先後登報招標塡挖在案現由泉子灣至紅砂壩一段路基土石方計長二十里共分二標仍繼續招標包辦定於六月七日上午准十鐘在本局當衆開標過時作廢如有承攬此項工程者須於本月二十二日以後來局或就近赴本路各工程司處交押標洋二十元開給兇票赴張家口總工程處領取標單照章投遞以便屆時開標特此廣告

●北京高等師範建築工程招商投標廣告
本校現於原房地基建築兩層樓房二座並大門二門及群房圍牆備有詳細房圖說明書凡願投標者須查照左列各條辦理(一)資格　投標人須有十五年以上之建築經驗並於京津一帶曾經歷年積造二十萬元以上之洋樓而有包造合同可考者爲合格投標時將此成績合同呈驗並以華商爲準(二)圖費　投標人取閱房圖時須交圖費現洋十五元開標時將圖樣說明書交還不得標者退還圖費現洋十元其餘五元不得留作圖費(三)押標　投標人於投標時先交押標現洋一千元或交銀行現洋支票亦可不得標者照數發還其得標者於得標後五日續交現洋一千五百元作爲押款工竣一併發還仍應取具五等以上之舖保來校訂立合同式樣另定之(四)得標　投標人具有前列第一條資格而以估價最低與本校定價相符者爲得標人(五)取閱圖樣說明書時間自本月二十二日起至二十四日每日上午八點至下午四點投標人來校取閱圖樣說明書及投標規則等件(六)釋疑及查看舊房時間投標人對於房圖等件如有疑問並查看舊房於本月二十五日下午一點半至五點來校解釋指看(七)開標日期本月二十六日下午二點在本校開標(八)接洽處所本校庶務課雜務股　北京高等師範學校白

●失票聲明
本堂現遺失交通銀行戊字第一號支票一紙計現洋二萬六千元正票面塡明八年五月十五日除知照該行停付外特此聲明如有人拾得作爲廢紙特此廣告　忠義堂啓

●北京專門以上學校職教員聯合會啓事
本會召集原爲暫時維持各校狀況起見現國立各專門學校校長已次第復職大學校校長已由溫學長代理各校事務旣有決定人員負責本會實無繼續聯合之必要故於五月二十日次會議中議決自本日始停止進行此布

本行新由英美運到各種小孩車多件其售價自七元五角起至五十元不等　新賜顧諸君早臨是幸
王府井大街南頭　福隆洋行謹啓　電話東局六六三

北京有正書局
大廉價　展期一月　陽歷六月十五日止
本局於舉行二十周紀念曾附設廉價部茲因一月期滿而寄售書籍所存尙多頃又由滬局運來大宗稍有汚損之書籍特再展期一月至六月十五日爲止其價減至一二三折不等爲向來所未有欲得價廉而適用之書籍者卽請速來選購爲幸

異僧神相
朱汝珍　彭秀康　黃明新　胡棟朝
廣東鼎湖山退院方丈空空子法師曩得異人秘授相法近年遨遊外洋及南北各省相人旣多經驗尤富同人前往領教承口談筆批指示休咎不爽毫釐眞神相也特爲登報誌欽佩(住址)寓京宣武門外西草廠胡同山西街地藏寺(談相時間)每日午前八鐘起午後四鐘止
趙芸卿同啓　林繩武

不孝鎮華等罪孽深重不自殞滅禍延
顯考壽山府君痛於民國八年五月四日卽舊歷己未年四月初五日午刻壽終正寢距生於淸咸豐十一年十月十五日巳時享壽五十有九歲不孝鎮華供職陝西不孝茂松鎮海肄業保定軍官學校先日聞病請假星夜回籍不孝鎮乾茂恩茂寅茂修隨侍在側省親視含殮遵禮成服謹於五月二十八日卽舊歷四月二十九日開弔行家奠禮擇期安葬叨在
友世年寅鄉戚誼
哀此訃
聞
孤子劉鎮華 鎮海 茂乾 茂松 茂恩 茂寅 茂修 泣血稽顙
鼎惠懇辭如蒙 賜唁祈交 陝西省長公署　北京北半截胡同陝西省長駐京辦事處代收　開封府角信義長號

先慈潘太夫人壽終京寓內寢辱承親友世學鄉寅戚誼臨唁奠醊厚賻隆情感銘曷極不孝守仁等原擬附捷陞輪船扶柩南下現以粵境各鄉萑苻不靖轉運艱難抵津後不得已暫厝於粵閩山莊再行擇期扶櫬回籍安葬用特登報奉聞容當踵謝
棘人何守仁泣血稽顙

●公祭黃君雋卿之通啓
敬啓者黃君雋卿爲人篤摯今春回籍省親詎料偶染瘟病竟致逝世聆音之下悼惜殊深同人等公議本月二十四號(卽陰歷四月二十五日星期六日)假粉房琉璃街南口三聖菴設位致祭凡與黃君有舊者屆期務乞賁臨同伸悼惜不獨黃君明沐身後之榮同人等亦感高誼也　北京日報及昌記紙莊同人謹啓

接第三版

行前日有撤銷條例之說殊非異相然撤銷條例並非撤銷公債不過縮小財額另訂辦法而已云云　（政）

●曹州登州亦有國民大會　山東曹州登州近日亦發生國民大會並以國民大會名義通電主張青島問題萬弗簽字云　（民）

●政府積極防邊　蒙邊亂事緊急迭誌報端政府爲急謀平靖起見日前又開軍事會議議決將參戰軍第一第二兩師一律開往前綫以資鎭攝並決定第一師由張家口趨滂江第二師由奉天趨洮南而海拉爾黑河一帶之防守則仍責成奉軍二十九師担任並電告張使令其於奉軍中挑選精銳以備不虞聞張使接電後決定將來如必須調遣時則先以二十八師騎兵二十八團應命云云　（政）

●奉省軍事會議將開幕　奉省張巡閱使以討論軍事重要問題擬在該省開一軍事會議一節已見各報茲聞張使前曾電召列席會之軍官刻已紛紛抵奉一俟到齊卽行開會會議事項約分數端（一）擬由二十八九兩師抽調軍隊派赴邊防（二）防務問題（三）裁軍問題或云編師問題此外尙有多項云　（政）

◉陸專使元密電誌要　政府前日接陸專使由巴黎拍來元密電一件探其內容大致以國際聯合會定期開會我國任和會不直之議案一律提交該會討論中央有無意見務期早日電示遵行云　（大）

日內幷將採辦國貨自行販賣以期實行提倡國貨抵制日貨之意大約一二日內卽可成爲事實云該校學生對於校內秩序亦甚注意設糾察部以專其責幷頒布臨時規約以相勸勉自謂此次以淸華學生人格而罷課校中規則自當格外嚴守之　（大淸）

▲外交協會與政府接洽開會　外交協會運動開會一節已經報告聞該會昨日又派代表與政府接洽開會事宜政府尙未允可云（北）

▲組織國貨團體　商人朱致和爲提倡國貨起見集合同志在商務總會組織國貨團屢定章程具呈警察廳立案該廳已於十八號允爲詳部矣

路透電

巴黎十二日電云德國和議總代表盧特曹伯爵於二十四小時內呈遞公文四件于和議會會長法國各界云倘盧伯爵文字之力可爲德國人心之模範則德國尙不足以加入各文明國之聯盟會云云關於法美英三國之新聯盟意國報社表示其希望此等締結可行於注意兩國之間然其爲將來外交上所討論之事非關於今日之條約云云

本京瑣聞

▲北京大學昨日開會　聞昨日北京大學由溫宗禹代理校長在北河沿法科與各校校長開聯合會議除堅持挽留蔡校長外並對於教育總長問題亦討論及之微聞係反對另簡教育總長結果並決定由各校長往謁總理表示此種意見云　（大）

▲學校罷課昨聞　中學校因與高等專門取一致行動前日之罷課者共有八處至昨日則影響愈大所有第一中學校第二中學校等及各處之中學校已一律全體罷課因之教育界之光景益覺冷落云又清華學校得北京學生聯合會議決罷課消息後高中兩科學生卽於十九日晨一律實行罷課事前並正式通告職教員詳陳罷課理由且宣言罷課決能遵守齋務上種種規則云現該校已有十人爲清華義勇隊及實業儲蓄會籌備處之組織進行甚捷

車站紀事

（東車站出京）　江蘇督軍公署參謀長何恩溥　津浦鐵路局長徐世章　海軍部偵探長王桀　前財政次長楊壽枏　長盧鹽運使丁乃揚　陸軍上將王芝祥　國會議員程克　存記道尹丁惟忠

（東車站來京）　陸軍少將沈家楨　陸軍上將王芝祥　前財政部處長李宜威

（西車站出京）　陸軍第六混成旅處長宗韶德

（西車站來京）　陸軍少將陳希賢　毅軍營務處馬朝棟　江西督軍公署諮議齊爲

北京證券交易所　五月二十一日

中華民國八年五月二十一日

▲前塲　中行鈔票六十三元一五六十三元零五　交行鈔票六十三元一五六十三元零五　日金票五十七元五角買五十八元五角賣　[illegible]六元四角　元年公債票二十六元七角　[illegible]三年六厘內國公債[illegible]六十八元正　六十九元（除利）　四年六厘內國公債[illegible]　五年公債票[illegible]　七年短期公債[illegible]　七年長期公債[illegible]　交通銀行股票[illegible]　漢冶萍股票三十元　招商局輪船股票[illegible]　北京電燈公司股票[illegible]　北京自來水公司股票[illegible]　啓新洋灰公司股票[illegible]　新華銀行股票[illegible]　北京交易所股票三十二元[illegible]　信業房產公司股票[illegible]

▲後塲　中行鈔票六十二元八角六十二元七角　交行鈔票六十二元八角六十二元七角　日金票[illegible]　元年公債票[illegible]　三年六厘內國公債[illegible]　四年六厘內國公債[illegible]　五年公債票[illegible]　七年短期公債[illegible]　七年長期公債[illegible]　交通銀行股票[illegible]　漢冶萍股票[illegible]　招商局輪船股票[illegible]　北京電燈公司股票[illegible]　北京自來水公司股票[illegible]　啓新洋灰公司股票[illegible]　北京交易所股票[illegible]　新華銀行股票[illegible]　信業房產公司股票[illegible]

中央觀象台天氣預報　五月二十二日

天晴暖　氣壓微低　溫度高　風向多南　風力最大每秒約六公尺至八公尺

●法國歐戰協濟會獎券

券額設八萬張每張分作伍條全張售銀五元每條壹元其得獎等次及銀數如後

第一獎一張獨得銀伍萬元　式獎一張獨得銀二萬伍千元

三獎一張得銀壹萬元　肆獎二張各得銀五千元

五獎二張各得銀三千元　六獎五張各得銀一千元

七獎十張各得銀肆百元　八獎二十張各得銀二百元

九獎五十張各得銀一百元　拾獎一百張各得銀伍拾元

十一獎一千張各得銀二十五元　第一獎上下附獎各得銀四百元

第二獎上下附獎各得銀二百元　第三獎上下附獎各得銀一百元

第四獎上下附獎各得銀五十元　與第一獎末尾二字相同者七百九拾九張各得銀二十元與二獎末尾二字相同者七百九十九張各得銀十五元　與三獎末尾二字相同者七百九十九張各得銀十元　兌領獎金限於一九一九年十二月三十一日爲止倘過期不兌則將獎金充撥善舉

北京分銷處　王府井大街　福隆洋行　電話六六三

●北京電話局廣告

本局各種話機現已用罄機器材料尙未運到所有東西南三局目下一律暫行停止裝設容俟機料運到再行次第裝置不誤恐未周知特此登報廣告

●西北汽車處廣告

本處行駛張庫間汽車茲定於四月二十五日開始行駛旅客欲知詳細章程者請詢北京西四牌樓羊肉胡同京綏路局本處或京綏鐵路張家口車站以便接洽一切可也本處電話西局七九三號

●秀貞女醫院

甘石橋大街北首路東（卽粉子胡同對過）　電話西一一五九

婦產科　兒科　內科　外科　洋痘科

本醫生去年蒙黎前大總統親題（蓬島春回）匾額一方本年復蒙大總統以本醫生獨立設立醫院施治貧苦婦孺存活甚衆褒題（急公好義）匾額一方本醫生受此榮典益加奮勉對於貧若婦孺仍一律繼續贈診以仰答歷任大總統褒揚之至意此佈　醫生葉桃秀貞謹佈

●京漢鐵路管理局拍賣空煤油罐廣告

本路長辛店車務材料所積存空煤油罐三千個現擬拍賣變價如有願購者希自本月二十日起逕赴長辛店所接洽可也此布

第一百十二號　中華民國八年五月二十日

熊油虎骨膏　參茸虎骨酒

本堂以家傳良方配製各種丸散膏丹藥油藥酒及夏季各種暑藥無不俱備凡各藥品均經本主人親自督造藥料之眞實功效之神速自不待言所有各種膏藥尤爲本堂之特色者久已膾炙人口風行海內矣是以銷售日見增多與他家以僞[illegible]諸君閱見未遇有不僅良藥之[illegible]如或有雖病症而不知投何藥[illegible]隨到隨寄絕無遺悞等情

北京前門外紙巷子任慶餘堂藥房謹啓

●中華滙業銀行廣告

本銀行奉　財政部批准立案額定資本日金一千萬圓[illegible]國內外匯兌並辦理往來存款定期存款抵押放款貼現放款[illegible]買賣生金生銀以及銀行一切事務無不格外克己衛新　各界[illegible]是幸特此廣告　專務[illegible]　京行[illegible]　營業時間上午十時至下午二時止星期六上午十二時止[illegible]二千二百七十八號[illegible]四百五十八號

●京奉鐵路管理局記帳運貨專章通告

本局現爲整頓各運商記帳辦法起見特訂定記帳運貨專以資劃一除呈報交通部備案章外合將此項專章刊布如下希各知照爲要（一）中外行商貨棧經本路認爲必要時得予記帳運貨但須依本專章先具請願書開明起運及卸貨各站名稱並六個月內所運貨物約數呈送本局會計處依據此項約數預算將來記帳運貨之數目而規定應收保證金若干然後再由該商取具妥寔担保或用現銀作押本局核准發給記帳憑單所運貨物方能記帳（二）行商交納現銀作爲押款如其運貨帳目能如期繳付並無躭延則此項押款每年應由本局給予該商常年五釐之利息（三）商棧請願記帳運貨須將常用一定圖記及簽押式樣送交本局分發各站備用倘該商棧之圖記簽字或有變更或圖記遺失時應卽函報本局通知各站未經知照被人冒用仍由該商棧負責繳納運費不得推諉（四）運貨以憑單爲據商棧須具寔填註清楚車站查核圖記簽押一一相符方准填給記帳貨票起運（五）記帳運貨由本路會計處按旬或按月結算開送帳單凡上月運貨之帳下月以內務須交清倘逾期不交卽責由擔保人代繳或從該商作押之現款內提扣並停止記帳一俟欠款收清時准再記帳運貨（六）按期結算時倘運費溢於保單或現銀押款之數由本路會計處函知該商須按照運額加繳保單或現銀押款方准繼續記帳（七）商棧歇業或因自行停止記帳時經本路查明別無欠項後准持收據取還保單或現銀押款（八）此項記帳運貨之允許權爲本局所有如經本局允許特別辦理者不在此例（注意）以上專章凡新運商自本年五月一日起定行舊運商展緩一個月自六月一日實行

●財政部通告

爲通告事查本部前發袁乃寬君修理公府工程尾欵餘欠五萬六千八百二十七元一角四分七厘寬字國庫證券十一紙[illegible]於本年五月二十五日到期現因金融關係擬再展期半年准於本年十一月二十五日付欵恐未週知特此通告

北京豆食製造所

（森記）　研究製法

鮮牛奶（常用之物）　●衛生牛奶每瓶大洋六仙　●按月三十瓶一元八角

豆精乳（強身却病）　●豆精乳每三十瓶現大洋九角

豆咖啡（第一補品）　●豆咖啡每罐大洋三角

▲此品我國土產　▲返老還少之功

開設西長安街西頭路北　電話西局五百九十四號

格蘭士健胃平肝定痛丸

夫肝胃之症男婦患者最多其得病之原因不外乎七情六鬱飲食失節而已人之肝胃受傷飲食起居失其常度則百病因之叢生也此藥經驗有年功效卓著勿論男婦老幼遠年日久肝胃各症皆可除根此藥性味和平不寒不燥服之大能健脾養胃解鬱寬胸舒肝止痛洵爲肝胃之至寶也▲主治男婦老幼暴怒傷肝胸膈膨滿兩脇刺痛四肢麻木腰背抽疼氣鬱不舒中脘不快肚腹膨脹遇身串痛煩躁焦急心胃作痛嘈雜倒飽嘔吐惡心二便不利噯氣呑酸飲食不思夜不成寐堵塞不通五噎十膈肝氣上冲眼目疼痛心慌心跳頭暈眼黑婦女肝風氣癥血瘕瘀血凝結痞塊作痛（服法）另有詳細仿單（價目）每大盒大洋一元小盒五角大盒每打十元小盒每打五元外埠函購勿論多寡外加郵費二角總批發處東四六條瑞豊大藥房經售處東安市場瑞華大藥房前門大街中美大藥房大柵欄中法大藥房華美大藥房觀音寺街中英大藥房華英大藥房西單牌樓英美大藥房

遷移廣告　山本醫院

西城西單牌樓舊刑部街橋西路北門牌四十一號

院長德國醫學博士山本忠孝

電話西局（一百三十三號　一千三百三十三號）

●主治　宋代御製千古秘方　壽星至寶丸

五癆七傷　眼耳昏花　各種瘧病　先天不足　以及一切　腰骨酸痛　遺精淋病　精神不安　盜汗勃發　奇癖並皆治之　胸膈脹滿　赤白帶下　諸虛百損　風寒痰嗽　服法另有仿單　脾胃不調　面黃肌瘦　食不消化　痰中帶血　精神恍惚　四支麻木　筋骨疼痛　陰陽虧損

▲分售處　大柵欄華美藥房　東安市場和記藥房　風臣藥房　觀音寺華英藥房　前門大街中美藥房　各大藥房均有代售　每盒定價英洋二元

香港皇仁藥室主人梁皇仁謹啓

耳鳴耳聾丸

經驗靈藥

此丸專能升清降濁通關開竅凡因急怒傷肝飢飽傷脾肺燥氣虛腎虧虛炎以及濕痰上壅槍砲驚震病後諸火皆能耳鳴耳聾頭目眩暈常聞風聲樹響或若蟬鳴百治不效急服此丸至五服立覺清氣上升濁氣下降兩竅俱通耳音清亮矣字號價目同下

偏墜疝氣丸

屢試屢驗

此丸嵩能舒肝煖腎祛寒化濕凡偏墜疝氣上下串痛左右偏墜丸寒冷其涼如石其堅如鐵小腹有形久而不消時發時止疼痛難忍者急服此丸引用黃酒送下立止疼痛屢奏奇功

兼治腎囊潮濕虛寒等症尤妙　謹防鄰近冒[illegible]

以上兩種每料價洋四元外埠函購外加郵寄費二角

德生堂開設京師正陽門外虎坊橋橋東路南便是

●敦慶隆夏季貨品

本號近又運到各種新貨極多凡關於夏季應用之紗羅綢緞夏布羽紗嗶嘰粗細夏布花素布疋汗衫網帶涼帽新式紗襪男女各種服飾化粧品莫不品質精美花色新奇定價之廉尤非他家所能及並到有夏季軍用品西服附屬品皮作有大小號膠皮布雨衣如尺寸不合可以定做新又刷出大宗細貨凡蒙賜顧定價格外便宜仍奉送贈品

估衣街西口路南開設天津　電話五八一號　七四號　敦慶隆號謹啓

美豐公司輜重汽機減價出售

Ford THE UNIVERSAL CAR

輜重汽機能造載客電車

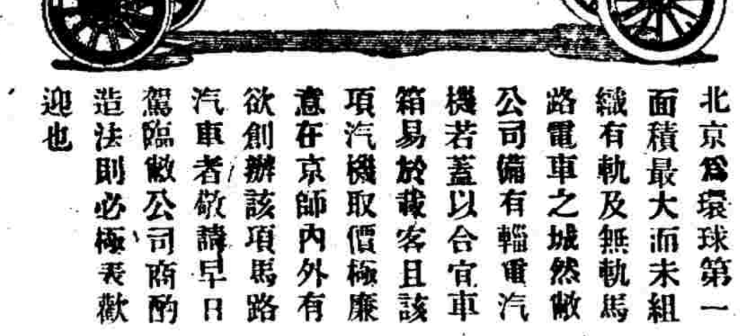

北京爲環球第一面積最大而未組織有軌及無軌馬路電車之城然敝公司備有輜重汽機若蓋以合宜車箱易於載客且該項汽機取價極廉意在京師內外有欲創辦該項馬路汽車者敬請早日駕臨敝公司商酌造法則必極表歡迎也

北京長安街美豐公司謹啓　電話東局二二三九　二三六

請看自行車行廣告

TRADE MARK　THE MISTER CYCLE　MIYATA WORKS

啓者奉告各界諸君台覽彌速達自行車又名帽子牌此種較比諸他大不相同堅固輕便玲瓏第一眞是車界之霸王美不甚言望祈　惠顧如欲購者向天津北京各自行車店便購是幸

北京證券交易所啓事

本所額定經紀人五十人在市場中標有號數姓名住址電話逐日依時到場營業凡有顧客買賣各種証券照章應任擇經紀人中之一人委託代辦在場交易其委託手續可查前次所登告白本所對於買賣兩方概不受託現因交易日多時有外來顧客函託本所或囑託本所辦事人員代辦殊多周折亦於本所定章不合用特登報聲明嗣後如再有上項情事本所概不置理此佈

請看百代公司初次來津

PATHE PHONE - CINEMA - CHIN

本公司新近運到各種唱片一大批卽日開箱發售其中名目繁夥花色全齊愛聽眞正名角唱片諸君祈望早臨選擇無任歡迎

電話一千四百三十四號

本公司主人啓　一天

●鹽業銀行廣告

本銀行額定資本五百萬元現在收足二百五十萬元歷年提存各項公積金共五十一萬餘元盈餘滾存十二萬餘元經財政部核准有代理國庫專辦銀行一切業務總行設在北京前門外西河沿（分行設在天津）法租界八號路（上海）英租界北京路七號（漢口）英租界一碼頭（南京）下關惠民橋西（揚州）左衛街（信陽州）信陽車站豫豐厚號店內等處其餘各省會商埠均有通滙機關凡蒙惠顧無不格外克己以副雅意特此廣告　總管理處電話南局二千六百七十號　經理室電話南局二千四百六十九號　營業室電話南局一千八百三十號　房電話南局二千六百八十五號

京綏鐵路行車時間客票價目表

中華民國七年五月一日重訂

站名	第二次	第四次	第六次	第八次	第十次	第十四次	三等價目
豐台	[illegible]	[illegible]	[illegible]	[illegible]	[illegible]	[illegible]	[illegible]
廣安門	[illegible]	[illegible]	[illegible]	[illegible]	[illegible]	[illegible]	[illegible]
西直門	[illegible]	[illegible]	[illegible]	[illegible]	[illegible]	[illegible]	[illegible]
清華園	[illegible]	[illegible]	[illegible]	[illegible]	[illegible]	[illegible]	[illegible]
清河	[illegible]	[illegible]	[illegible]	[illegible]	[illegible]	[illegible]	[illegible]
沙河	[illegible]	[illegible]	[illegible]	[illegible]	[illegible]	[illegible]	[illegible]
昌平	不停	[illegible]	[illegible]	[illegible]	[illegible]	[illegible]	[illegible]
南口	[illegible]	[illegible]	[illegible]	[illegible]	[illegible]	[illegible]	[illegible]
青龍橋	[illegible]	[illegible]	[illegible]	[illegible]	[illegible]	[illegible]	[illegible]
康莊	[illegible]	[illegible]	[illegible]	[illegible]	[illegible]	[illegible]	[illegible]
懷來	不停	[illegible]				[illegible]	[illegible]
沙城	不停	[illegible]				[illegible]	[illegible]
新保安	[illegible]	[illegible]				[illegible]	[illegible]
下花園	[illegible]	[illegible]				[illegible]	[illegible]
辛莊子	不停	[illegible]				[illegible]	[illegible]
宣化	[illegible]	[illegible]				[illegible]	[illegible]
沙嶺子	不停	[illegible]				[illegible]	[illegible]
張家口	[illegible]	[illegible]				[illegible]	[illegible]
孔家莊	不停					[illegible]	[illegible]
郭磊莊	不停					[illegible]	[illegible]
柴溝堡	[illegible]					[illegible]	[illegible]
西灣堡	不停					[illegible]	[illegible]
永嘉堡	不停					[illegible]	[illegible]
天鎮	[illegible]					[illegible]	[illegible]
羅文皂	不停					[illegible]	[illegible]
陽高縣	[illegible]					[illegible]	[illegible]
王官人屯	不停					[illegible]	[illegible]
聚樂堡	不停					[illegible]	[illegible]
周士莊	不停					[illegible]	[illegible]
大同	[illegible]			[illegible]		[illegible]	[illegible]
孤山	不停			[illegible]		[illegible]	[illegible]
堡子灣	不停			[illegible]		[illegible]	[illegible]
豐鎮	[illegible]			[illegible]		[illegible]	[illegible]

站名	第一次	第三次	第五次	第七次	第九次	第十一次	第十三次	第十五次
豐鎮	[illegible]							[illegible]
堡子灣	不停							[illegible]
孤山	不停							[illegible]
大同	[illegible]							[illegible]
周士莊	不停							[illegible]
聚樂堡	不停							[illegible]
王官人屯	不停							[illegible]
陽高縣	[illegible]							[illegible]
羅文皂	不停							[illegible]
天鎮	[illegible]							[illegible]
永嘉堡	不停							[illegible]
西灣堡	不停							[illegible]
柴溝堡	[illegible]							[illegible]
郭磊莊	不停							[illegible]
孔家莊	不停							[illegible]
張家口	[illegible]	[illegible]					[illegible]	[illegible]
沙嶺子	不停	[illegible]					[illegible]	[illegible]
宣化	[illegible]	[illegible]					[illegible]	[illegible]
辛莊子	不停	[illegible]					[illegible]	[illegible]
下花園	[illegible]	[illegible]					[illegible]	[illegible]
新保安	[illegible]	[illegible]					[illegible]	[illegible]
沙城	不停	[illegible]					[illegible]	[illegible]
懷來	不停	[illegible]					[illegible]	[illegible]
康莊	[illegible]	[illegible]	[illegible]	[illegible]	[illegible]	[illegible]	[illegible]	[illegible]
青龍橋	[illegible]	[illegible]	[illegible]	[illegible]	[illegible]	[illegible]	[illegible]	[illegible]
南口	[illegible]	[illegible]	[illegible]	[illegible]	[illegible]	[illegible]	[illegible]	[illegible]
昌平	不停	[illegible]	[illegible]	[illegible]	[illegible]	[illegible]	[illegible]	[illegible]
沙河	[illegible]	[illegible]	[illegible]	[illegible]	[illegible]	[illegible]	[illegible]	[illegible]
清河	[illegible]	[illegible]	[illegible]	[illegible]	[illegible]	[illegible]	[illegible]	[illegible]
清華園	[illegible]	[illegible]	[illegible]	[illegible]	[illegible]	[illegible]	[illegible]	[illegible]
西直門	[illegible]	[illegible]	[illegible]	[illegible]	[illegible]	[illegible]	[illegible]	[illegible]
廣安門	[illegible]	[illegible]	[illegible]	[illegible]	[illegible]	[illegible]	[illegible]	[illegible]
豐台	[illegible]	[illegible]	[illegible]	[illegible]	[illegible]	[illegible]	[illegible]	[illegible]

附正陽門至西直門時間客票價目表

站名	第二十三次	第二十五次	第二十七次	第三十一次	第三十五次	第三十七次	第三十九次
正陽門	[illegible]	[illegible]	[illegible]	[illegible]	[illegible]	[illegible]	[illegible]
東便門	[illegible]	[illegible]	[illegible]	[illegible]	[illegible]	[illegible]	[illegible]
朝陽門	[illegible]	[illegible]	[illegible]	[illegible]	[illegible]	[illegible]	[illegible]
東直門	[illegible]	[illegible]	[illegible]	[illegible]	[illegible]	[illegible]	[illegible]
安定門	[illegible]	[illegible]	[illegible]	[illegible]	[illegible]	[illegible]	[illegible]
德勝門	[illegible]	[illegible]	[illegible]	[illegible]	[illegible]	[illegible]	[illegible]
西直門	[illegible]	[illegible]	[illegible]	[illegible]	[illegible]	[illegible]	[illegible]

由正陽門至各站價目

站名	頭等	二等	三等
東便門	[illegible]	[illegible]	[illegible]
朝陽門	[illegible]	[illegible]	[illegible]
東直門	[illegible]	[illegible]	[illegible]
安定門	[illegible]	[illegible]	[illegible]
德勝門	[illegible]	[illegible]	[illegible]
西直門	[illegible]	[illegible]	[illegible]

站名	第二十一次	第二十三次	第二十五次	第二十七次	第二十九次
西直門	[illegible]	[illegible]	[illegible]	[illegible]	[illegible]
德勝門	[illegible]	[illegible]	[illegible]	[illegible]	[illegible]
安定門	[illegible]	[illegible]	[illegible]	[illegible]	[illegible]
東直門	[illegible]	[illegible]	[illegible]	[illegible]	[illegible]
朝陽門	[illegible]	[illegible]	[illegible]	[illegible]	[illegible]
東便門	[illegible]	[illegible]	[illegible]	[illegible]	[illegible]
正陽門	[illegible]	[illegible]	[illegible]	[illegible]	[illegible]

附西直門至門頭溝時間客票價目表

站名	第二十二次	第二十四次	第二十六次
西直門	[illegible]	[illegible]	[illegible]
三家店	[illegible]	[illegible]	[illegible]
門頭溝	[illegible]	[illegible]	[illegible]

站名	第二十一次	第二十三次	第二十五次
門頭溝	[illegible]	[illegible]	[illegible]
三家店	[illegible]	[illegible]	[illegible]
西直門	[illegible]	[illegible]	[illegible]

附大同至口泉時間客票價目表

站名	第三十二次	第三十四次	由大同至各站三等價目
大同	[illegible]	[illegible]	
平旺	[illegible]	[illegible]	[illegible]
口泉	[illegible]	[illegible]	[illegible]

站名	第三十一次	第三十三次
口泉	[illegible]	[illegible]
平旺	[illegible]	[illegible]
大同	[illegible]	[illegible]

注意

由正陽門上行第三十二次三十四次列車各有客車二輛在西直門站轉掛第二次及第四次列車前往清華園至張家口及豐鎮各站又由豐鎮張家口下行第一次第三次列車各有客車二輛在西直門站轉掛環城第三十七次三十九次列車前往德勝門至正陽門各站車旁懸有木牌註明往返某站不換車字樣者便是

中國銀行廣告

本行於民國元年成立法定資本金六千萬元已收資本金一千二百二十七萬九千八百元設總行於北京各省均有分行號所本行為中華民國中央銀行事有代理金庫發行鈔票經募公債經收關稅等款之特權並辦銀行營業買賣生金銀專接往來定期存款抵押放款貼現期票代收客票以及行理所有一切業務兼不異常克己手續敏捷收取匯兌等費格外公道茲將本行總分行地點開列於下（總行）北京（分行）京兆區域（香河）北通州 密雲 承德 豐縣 東三省 長春 奉天 吉林 黑龍江 營口 洮源 遼陽 扶餘 公主嶺 哈爾濱 延吉 牛莊 黑河 通州 濟南（山東省）煙台 青島 膠縣 新民 濟南 山頭 瓊州 北海 龍口 周村 大同 天津 保定 廣台 ……（湖北省）漢口 宜昌 沙市（湖南省）長沙（江蘇省）上海 南京 蘇州 揚州 鎮江 無錫 徐州 海州 清江浦（河南省）開封 周口 許縣（廣東省）廣州 汕頭 香港（安徽省）蕪湖 安慶 蚌埠 廣州 大通 屯溪 六安（貴州省）貴陽（綏遠）歸綏（四川）……

交通銀行廣告

本銀行設立於前清光緒年間迄今已屆十年額定資本金庫平銀一千萬兩內設有分行七十餘處國外設有分行二處此外另有代理及兌換機關二千餘處凡商業銀行所有之業務如匯兌存款抵押放款代收票據款項保存貴重物件代售私家債票種種營業本行無與倫比並承辦國庫代理金庫發行鈔票代募公債之特權所有不各界來往手續俱係按照吾國社會習慣異常簡捷收取匯兌等費尤為公道無論通商大埠僻壤地點皆有分行或代理機關者均可匯兌以昭便利凡公出入完糧納稅發餉商場交易以及應付輪路郵電各費一等通用茲將總分行地點開列於左 總行（北京）分行（京兆區域）通縣 新集（直隸）天津 保定 海甸 唐山 順德 勝芳 馬廠 獨流 山東 濟南 膠縣 德州 濟寧 棗莊 煙台 龍口（河南）開封 洛陽 周家口 樂河 信陽 鄭縣 焦作 道口 彰德 新鄉 歸德 南陽 禹州（山西）豐鎮 大同 石家莊 陽高（江蘇）上海 揚州 浦口 無錫 徐州 清江浦 蚌埠 鎮江 蘇州 坂浦（江西）（浙江）九江 杭州 寧波（湖北）漢口 宜昌 沙市（湖南）長沙 湘潭 寶慶 岳陽 衡州 常德（四川）重慶（安徽）蕪湖 宜城 合肥 逵濟 亳州（廣東）廣州（東三省）營口 奉天 長春 吉林 錦縣 孫家台 遼陽 哈爾濱 遼源 鄭鹿 錦縣 別區城 熱河 歸化 張家口（即察哈爾）赤峰（海外）新加坡 又委任本京殷實商店專兌本行鈔票茲將各號開列於後 一前門大街春華茂 德成 打磨廠 謙和泰 東市口 隆茂源 煤市街 隆福寺 東四牌樓 實源銀號 安定門大街 會源銀號 後門 平易銀號 西單牌樓 裕大銀號 前門外 施家胡同 義興銀號 花市 恆裕金局 東安門 泰康銀號 灰廠 利通銀號 南苑 萬德成銀號

●京師華商電燈公司廣告

本公司對於用戶無論何等名目前聞報載有人存有查驗費一元之收據持據以控告本公司等語靜候多日尚無消息本公司並無發現此項收據以便查明究係何人在外撞騙爲此通告各用戶如有此項收據務請送交本公司以便根究而釋群疑並請各用戶付款時須取有本公司之收據爲要特此通告

（四三二）

●京師華商電燈公司廣告

本公司維外洋購定機器至今尚未能到特此聲明數月以內倘難增加用戶本公司極抱歉忱且爲此特爲用戶起見不得不爾尚乞諒之特在通告

（四七一）

●京師華商電燈公司廣告

民國七年六月九日公司股東年會提議每由足特仍售價現銀幣二角四仙股東全體議決自七年六月一日實行特此通告

（四六二）

最新發明

九造真正血宣言書

補血藥不難於有功而難於無害不難於立時見效而難於久後徵奇近日市間流行之補血藥中有一二服而有速效者然不顧日後之患如名貼斯特之品者一服之下雖面色紅潤精神增長殊不知其害每致發為鼻血等症即使幸而中止再服必其病況復發其害有不可勝言者服者慎之本藥房所製九造真正血純正不雜為中國補血藥中之第一品……

胡底梭敦之法權有月製一藥使購者與之相比較若有為優若劣之品若為優若劣……（以下各症）……

▲注意 凡有購此血每瓶內均附有身券一紙將此券可換小孩香皂或最時裝美女圖或大世界入場券三種任憑選擇一種 每小瓶洋八角每打八元大瓶每瓶洋一元五角每打洋十五元

（北京新世界無大世界入場券改換一張）

總發行上海三馬路中法大藥房

分售處北京大柵欄中法大藥房

及各大藥房均有代售

（四三三）

五淋白濁　花柳毒症

樂山清血搜毒丸

花柳之毒最易傳染輕者淋濁重者楊梅惡瘡初得者若不即早療治日久瘀毒攻入骨髓之內血管之中延蔓全身小則傷害已身大則傳染妻子其害危險哉本醫士秘製清血搜毒丸專治傳染花柳淋濁下元損淋濁小便腫痛淋瀝不止便前便後尿管刺疼潰爛風火虛寒赤白各淋梅結毒已發未發魚口便毒橫痃下甘小便潰爛梅毒入骨筋骨疼痛楊梅毒遍身發癢遍身紅疹梅毒痔漏濕毒疥癬傳染婦女遺毒孺子各症如患常年不止淋濁多年梅毒未淨者或毒入骨髓血中腦筋臟經或經年累月纏綿不清或屢愈屢犯或每屆春令必犯者服此丸能將骨髓血中毒根搜掃清除永無後患之慮也樂山清血搜毒丸每大瓶二元每六瓶十元小瓶一元二角每六瓶外瓶六元經售處前門外

觀音寺中間華英大藥房

前門大街中美藥房 東安市場暢觀樓內瑞華藥房 東四牌樓北瑞豐藥房 西單牌樓英美藥房 西四牌樓寶光藥房 天津單街子老德記藥房 保定華英藥房 張家口葆記藥房 奉天南中西藥房 濟南西門裡老德記 太原半市街中西藥房 屢有不肖子孫造偽製或影射相同致使購者難辨真偽實堪痛恨賜顧認明螺獅蓋玻璃瓶仿鐘

瓶底鑄有樂山二字方爲真品 本醫士小照庶不致受無恥奸商偽藥欺騙也

●京奉鐵路北戴河海濱車站定期通車廣告

北戴河海濱風景清曠爲夏日避暑勝地中外人士前往游覽者絡繹於途茲特訂自五月一日起開行往返海濱客車按照向章出售頭二等車票與北戴河站幹線相聯絡俾中外游覽家及時行樂所有開到時刻分列如後自本路特建支線設立海濱車站每夜夏季列車直達海濱遊人尤稱便利

下行	北戴河開	海濱到
	上午七點二十五分	上午七點五十五分
	下午五點十五分	下午五點四十五分
	上午七點四十五分	上午七點三十五分
	下午五點三十五分	下午五點五十五分

上行	海濱開	北戴河到
	上午十點二十分	上午十點二十分
	夜十點二十分	夜十點二十分
	上午十點四十分	上午十點四十分
	下午十點四十分	下午十點四十分

（四七八）

人多君子稀

近來劣等香烟愈出愈多其佳者極少故選擇香烟之法必須慎之又慎也

紐約牌香烟又名藍錫包品質之佳人多知之且承認其為市上最優等之香烟請即日購一包試之

英美烟公司

價值公道

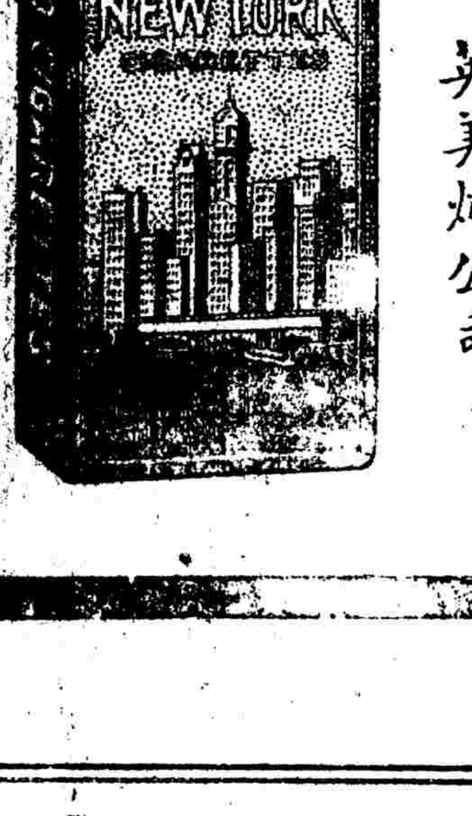

⑦

北京西交民巷 臨記洋行廣告

啓者本行開辦以來已十數載向由歐西各國名廠定來上等雜貨金銀鐘表各種器皿玩物保險大小鐵櫃銅床鐵床地皮地毯地蓆栽絨地毯棕鐵脚墊各種洋酒罐頭食物呂宋紙烟香水香皂毛絨毡毯凡西洋上等雜貨無不齊全並自造各種特等汽水以及西式木器新式成份床椅無不齊備特聘高等工師及繪圖技師包辦建築各式樓房工程並安裝新式煖爐汽管自造西式磨石澡盆恭桶臉盆便盆冰桶桌子澡房磨石墻以及各房完全裝飾均可包辦如蒙賜顧請駕臨行面議庶不致悞

樓下帳房電話南局一〇二七 工程事務所電話南局四七〇 號本行主人謹啓

大德通滙兌莊廣告

本號開設多年信用昭著久爲仕商諸君所共信前因中外戰事發生影響及於全國稍事收斂以待轉機今戰事告終仍舊擴充營業更採取銀行辦法諸事益爲靈活凡各省一切票電滙欵長期短期存欵抵押放欵無不歡迎利息比前從豐滙水格外克己如蒙賜顧請至打磨廠本號面議可也

電話南局壹百壹拾伍號

京津 高朔大律師

大律師曾任高等廳庭長地方廳長現設事務所在絨線胡同東口代辦訴訟事件每日上午在所親自接待過時概由書記接洽 電話南局二七三七 天津分事務所在河北三馬路元緯路口 電話南局二一一九

福德汽車行特別廣告

啓者本行在京開設已有十載專備各式轎車並時樣敞篷汽車裝璜精緻穩快異常久蒙各界所贊許敝行現爲擴充營業起見又運到新式汽車數輛以供各界諸君所賃用近來並運到各種時樣轎車數輛機件靈通式樣壯觀試購此車定然滿意深望各界諸公早臨敝行賬房面議可也又聘到機匠名師專修各種汽車機件手術精純諸君如欲修理開至敝行面議修費格外從廉所用一切之零星材料物美價廉期以廣爲招徠敝行房屋寬大備有停車處如諸君汽車無處安放又能租擺並妥爲照護租價定必從廉茲將汽車出賃價目開列於下 一賃第一點鐘大洋三元 一賃第二點鐘大洋二元(以後每點均按二元照算) 一賃萬壽山往返一次大洋十元(如往他處照點加算) 一賃湯山往返一次大洋十八元(同上) 一賃全日大洋十八元(以十一小時爲限逾時照加) 一賃半日大洋十元(以五小時爲限) 如長期租賃價格面議必定從廉

開設東單牌樓菜市後電話東局一千二百八十一號

Peking Union Medical College

Announcements for the Academic Year 1919-20

The work of the reorganized Peking Union Medical College is divided between two schools: the Medical School, which gives a four years' course in medicine, and an additional optional year of special work in the laboratories or hospital; and the Premedical School, which offers a three years' course preparatory to admission to the Medical School. The Premedical School was opened in September 1917. The Medical School will admit its first class on October 1, 1919.

All instruction in both the Medical and the Premedical Schools, except courses in Chinese language and literature, is given in the English language.

THE MEDICAL SCHOOL

Requirements for Admission: The minimum requirements for admission to the Medical School are graduation from an approved middle school, or its equivalent, and the completion of not less than three years of college work. This must include satisfactory courses in biology, chemistry (including general, analytical, and organic), physics, English, Chinese, and at least one other foreign language.

All candidates for admission, except graduates of the Premedical School, must pass satisfactory examinations in the subjects required for admission.

Curriculum: During the year 1919-20 only the subjects included in the first year of the medical course will be offered.

Graduate Courses and Research: Special courses in anatomy, physiology, and physiological chemistry will be offered during the year 1919-20 to graduates in medicine or other qualified persons. Visitors who desire to investigate special problems may be granted the use of the laboratories at the discretion of the Director.

THE PREMEDICAL SCHOOL

Requirements for Admission: Admission is by entrance examination only. To be eligible for the entrance examinations, a candidate must be a graduate of an approved middle school or its equivalent, and must possess a good working knowledge of English, both oral and witten.

Curriculum: The Premedical School offers a three-year course in the fundamental subjects which are prerequisite to the study of medicine, including mathematics, biology, chemistry, physics, Chinese, English, French, and German. Students who complete satisfactorily the work of the Premedical School are admitted to the Medical School without further examinations.

Advanced Standing: Admission with advanced standing will be granted to candidates who present suitable credentials showing the completion of one or more years of work of collegiate grade and who pass satisfactory examinations in the subjects for which credit is desired.

Calendar: The first semester opens September 23, 1919, and closes January 30, 1920; the second semester opens February 3, 1920, and closes June 16.

EXAMINATIONS

Examinations for admission to the first year of the Medical School and for admission to the Premedical School will be held at Peking and at Shanghai on June 9 to 13 and August 25 to 29, 1919. In case the number of applicants warrants it, examinations will be held at other centers. Applications for admission and requests for further information should be addressed to

The Dean,
Peking Union Medical College, Peking, China.

(美)(商)(公)(懋)(洋)(行)

經售麥克司而汽車佈告

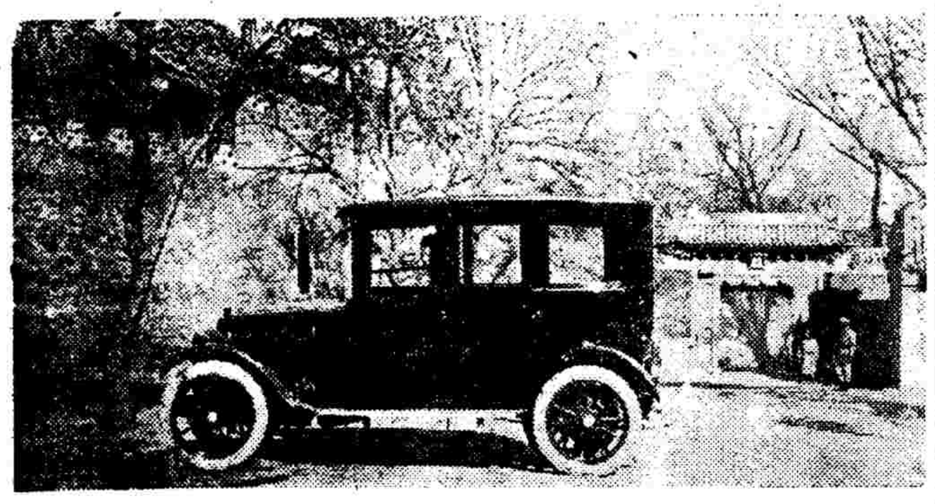

本行經售之麥克司而轎子汽車乘坐穩便行駛敏捷價目克己早爲中西人士賞識如蒙駕臨參觀無不歡迎

北京寓東單三條電話東局一九四九
天津寓法界五號路 電話二三二一五

中孚銀行廣告

本銀行額定資本二百萬元收足一百零二萬元在財政部農商部註冊立案專營滙兌中國各大商埠均可通滙押滙貼現及買賣生金銀定期暨活期存放各欵兼營儲蓄暨銀行一切業務●諸君賜顧格外克己●分行●天津●北京上海漢口●總行設在天津法界八號路●北京分

●京奉鐵路清明節出售北戴河旅行往返車票廣告

本路現因清明佳節特在北京及天津兩處出售旅行北戴河海濱之往返頭等車票及睡車床位票此項頭等車票照舖收費其來回床位票每張收費三元往返均有特備車輛日期時刻如下 去程本月十七日隨一百零一次下行車由北京開行 回程二十一日隨一百零二次上行車由北戴河海濱開行其由北戴河海濱開車時間爲下午十點十分特此通告車內位無多凡欲旅行者請從購票爲盼

●奉天鍾鼎氏治耳萬靈油

本藥經驗有年純係揀選中國珍貴藥品煉製成油專治耳內外痛腫潰爛膿血油濕毒臭疳漏鳴聾等症兼治口鼻頭面外科上下一切瘡痍無論遠近年限所得治之無不奏效神速每付兩瓶定價大銀元二元寄洋函購者郵費本居自備(療法詳注本藥仿單)

總發售處 北京前門外西柳樹井大街路南鍾鼎居 奉天小南門裏舊監獄胡同路南鍾鼎居

代售處 北京前門外大柵欄中西大藥房 觀音寺街路南華洋大藥房 東安市場和記大藥房 東四牌樓六條北路東祥聚德 西四牌樓西路南聚興德·西單牌樓南路東福華大藥房 安定門內交道口北路西協成祥 德勝門外路西華勝棧 順治門外菜市口路東德源長 天津奉天吉林賓江各埠大藥房與洋貨店均有代售就近購買爲幸

自來血

人造自來血 補血兼療疾 男女並老幼 餌服補精血
凡遇面黃瘦 神衰少筋力 腰痛四肢痠 腎虧夢遺洩
頭暈兼目眩 脾薄腸胃弱 心窩血液枯 睡中常驚覺
房事過度者 服之均有益 婦女手足軟 經期有差錯
赤白帶淋濁 治之尤宜急 失血及吐紅 童癆患疳積
此藥有神效 非徒騰口說 試服不數天 百病自消滅

自來血每小瓶一元二角每打十二元 每大瓶二元每打念元

自來血總發行所 上海四馬路 五洲大藥房 天津估衣街

天津張家口交通銀行鈔票兌現處廣告

啓者本行號等爲便於軍政商學各界行使天津張家口交通銀行鈔票起見自五月五日起凡各界持用天津張家口交通銀行鈔票如有鈔票請直接向西河沿金城銀行鹽業銀行廊房頭條新華銀行兌取其零星數目則向下開各銀行銀號兌取現洋一律照兌不取貼水特此通告

西河沿金城銀行 鹽業銀行 廊房頭條新華銀行 珠寶市華充銀行 祥順興 聚盛源 益泰源 同元祥 全聚厚 祥瑞興 源豐 聚義 前門大街春華茂 德成隆 茂源和 打磨廠謙和泰 滑記寓香廠六味齋內六合號 騾馬市裕通 恆裕 崇文門內五昌 東四牌樓豫豐銀行 慶豐永記 西單牌樓益大 後門平易 前門外觀音寺德森銀號

北京橫濱正金銀行

啓者本銀行招集資本金四千八百萬元收足資本銀四千二百萬元公債二千四百三十萬元整總銀行設在橫濱分行設在日本各地歐美澳洲印度中國各地商大埠均有本行經理一切交易匯兌存欵事無不妥洽特此佈告

保安產科醫院

東城內務部街四十一號 電話東局二二四九

產科 延請接生須先至本院掛號 貧苦者一概施贈
婦科 兒科 種牛痘

本院女醫生 羅道廣 林演存 陳濬明 梁毅修 徐偉玲 陳瑞華

兜安氏秘製保腎丸乃治內腎膀胱之唯一聖藥凡患左列各症試之

圖中寓意

專治

背脊疼痛 腎骨筋痛 沙淋石淋
腰穴酸痛 膀胱發炎 小便頻最
大腿瘋痛 四肢虛腫 小便渣滓
腦系筋痛 麻木不仁 小便赤熱
節骱疼痛 左癱右瘓 小便淋濁
風顯骨痛 水膨腫脹 小便短少

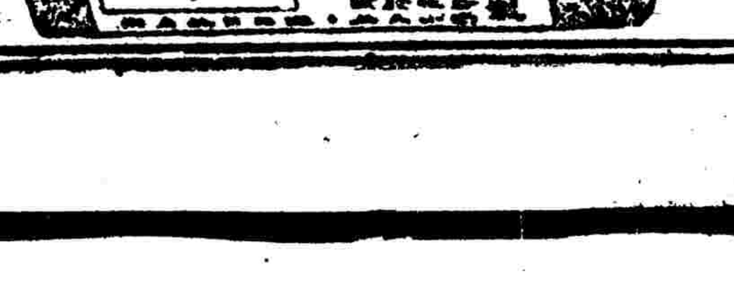

各埠大藥房均有出售 每瓶洋一元四角 每打洋十四元

上海北京路十五號兜安氏西藥公司啓

北京醫學專門學校附屬診察所廣告

辦法(一)分施醫及收費二種施醫病人僅收號金銅元二枚醫藥費一概不取藥瓶自備收費病人特別券大洋五角[illegible]